



SINDICATO REPRESENTANTE DOS EMPREGADOS E TRABALHADORES EM EMPRESAS DE LAVANDERIAS E SIMILARES DE JUNDIAÍ E REGIÃO

Base Territorial: Cabreúva, Campo Limpo Paulista, Indaiatuba, Itatiba, Itu, Itupeva, Jarinu, Jundiaí, Louveira, Valinhos, Várzea Paulista e Vinhedo

Sede Social Jundiaí/SP:

Rua Rangel Pestana, 1318 A - Centro - CEP: 13201-000
(11) 4805-2459 | E-mail: contato@seectthjr.com.br

Posto de Atendimento Itatiba/SP:

Rua Quintino Bocaiúva, 213 - Sala 21 - 2º Andar
(11) 4594-9101

Atendimento: Segunda à Sexta das 08h00 às 12h00 e das 13h00 às 17h30

www.seectthjr.com.br

[f/Seectthjr](https://www.facebook.com/Seectthjr)

CIRCULAR DE REAJUSTE 2016/2017 - DATA BASE: 1º de Novembro

Reajuste Salarial:

Fica estabelecido o reajuste de 8,5% (percentual do INPC/IBGE acumulado). Será aplicado da seguinte forma: 6,5% de antecipação salarial, a partir de 01/11/2016, e mais 2% (diferença do percentual do INPC/IBGE) no salário março/2017, sendo garantido ao empregado dispensado antes de março/2017 o recebimento da diferença.

Piso Salarial:

O piso salarial será corrigido pelo INPC/IBGE apurado de 01/11/2015 a 31/10/2016 (8,5%). Será aplicado da seguinte forma: 6,5% em 1º de Novembro de 2016 (R\$ 1.152,88) e mais 2% no salário de competência março/2017 (R\$ 1.175,93).

Auxílio Alimentação:

Tiquete Vale Cesta / Cesta Básica: R\$ 100,00

Aos empregados que já recebem Tiquete Vale Cesta ou Cesta Básica com valor superior a R\$ 83,00, será aplicado o reajuste de 8,5% (INPC/IBGE integral acumulado no período de 01/11/2015 a 31/10/2016), mais uma parcela fixa de R\$ 9,92.

PLR (Participação nos Lucros e Resultados):

A PLR será paga em duas parcelas iguais, cada uma representando 50%. A primeira parcela deverá ser paga entre os dias 15 a 20/04/2017. A segunda parcela deverá ser paga entre os dias 15 e 20/10/2017.

Empresas com até 10 empregados: R\$ 334,00
Empresas com 11 a 25 empregados: R\$ 371,00
Empresas com 26 a 60 empregados: R\$ 407,00
Empresas com mais de 60 empregados: R\$ 450,00



Mais um ano se passou e entraremos em recesso a partir do dia **23/12/2016.**

Retornaremos no dia **03/01/2017.**



Agradecemos a sua presença, sua amizade e confiança dedicada durante esse ano que está terminando. Que no próximo ano possamos compartilhar juntos as nossas conquistas

Feliz Natal Companheiro. Boas Festas e um ótimo Ano Novo pra você e sua família.

Dia das CRIANÇAS

O SEECTHJR PRESENTEOU OS FILHOS DE SEUS ASSOCIADOS. AO LADO ALGUMAS FOTOS.



Benefícios

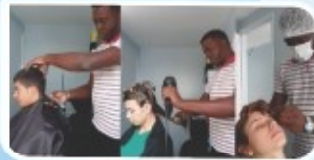

Cabeleireiro e Designer de Sobrancelhas

Para os associados e seus dependentes, corte de cabelo e designer de sobrancelhas.
Rua Rangel Pestana, 1318 A - Centro - Jundiaí/SP.

Para mais informações entre em contato conosco.



Dentista

Para os associados e seus dependentes, atendimento odontológico gratuito.
Rua Rangel Pestana, 1318 A - Centro - Jundiaí/SP.
Ligue e agende o seu horário.

Para mais informações entre em contato conosco.



Material Escolar

O SEECTHJR distribui para todos os filhos (dependentes) de seus associados, kits de material escolar. O material é gratuito, bastando apenas ao associado que apresente no Sindicato o comprovante de matrícula do aluno para o ano seguinte, e preencha uma ficha, garantindo assim os kits de material escolar para cada filho em idade escolar.

Para mais informações entre em contato conosco.



Dia das Crianças

Comemoraremos o dia das crianças com entrega de presentes para os filhos de até 14 anos dos associados. Os interessados deverão se informar na sede do sindicato e efetuar a sua inscrição.



Clube de Férias

Desconto de 10% à 40%, somente para associados e seus dependentes, com identificação.

DESCONTOS COM NOSSOS PARCEIROS



Acesse o nosso site e veja quem está com a gente e tenha muitos DESCONTOS!

Confira alguns dos nossos parceiros



Para maiores informações, procure na nossa Sede ou acesse o nosso site.

O seu Sindicato, com a estrutura que você merece!



DIGA NÃO A CARTA DE OPOSIÇÃO!

Muitas empresas e empregadores estão obrigando os trabalhadores a apresentar carta de oposição em época de data base. Isso deixa o trabalhador sem a assistência sindical e sem os benefícios que o Sindicato oferece para o trabalhador e seus dependentes. Ficando totalmente à mercê da empresa/empregador que ameaça dispensar o trabalhador que não fizer o que mandam. **Diga NÃO a esse tipo de ameaça.**

DENUNCIE: 0800 - 7735900